



## Tolkning av Monicors resultat

## Innehåll

MONICOR – kroppens ”batteritestare” .....	2
Analys av allmän diagnostik.....	3
Aktuell hälsostatus.....	3
Meridianorganens energi.....	3
Expert system.....	4
Stress-conditions organs and systems.....	4
Diseases risks.....	4
Meridian System.....	5
Stresstest av bakterier och parasiter.....	5
Allmän korrigerig.....	6
Symptomkorrigerig.....	6
Testning av preparat.....	7

# MONICOR – kroppens ”batteritestare”

MONICOR ger mänskligheten unika möjligheter att monitorera och korrigera kroppens resurser samt allmänna hälsostatus.

Kroppens resurser skulle kunna liknas med ett batteri där ett fulladdat batteri klarar en större påfrestning än vad ett urladdat batteri skulle göra. Som exempel är det möjligt att prata längre i en ny mobiltelefon med nytt fulladdat batteri till skillnad mot en äldre telefon med ett uttröttat och slitet batteri på grund av flertalet i och urladdningar utan nämnvärd vila.

Liknande situation är det för människans kropp. Hos en ung människa är resurserna mycket kraftigare och uthålligare för att klara av och hantera olika påfrestningar. Hos äldre människor är kroppens resurser mindre och ”batteriet” är utslitet och urladdas därför fortare.

**På vilket sätt urladdas människans batteri?** Varje påfrestning som fysisk ansträngning, felaktig mat med t.ex. kemikalier, stress, väder svängningar som kyla, hetta osv förbrukar kroppens resurser. Även näringsriktig föda och tänkande drar mycket av kroppens energi, fast mindre.

**Hur laddar vi kroppens resurser?** Det är vedertaget känt att energi produceras av kroppens celler tack vare det vi äter, luften vi andas men också av kroppens vätskor som blodet och lymfan - med andra ord är hela kroppens biokemi inblandad i kroppens energiskapande process.

Vi får även energi direkt från universum/kosmos som förser våra celler med livsenergi via kroppens meridianer. Den energin kallas Prana eller Qi och den energiflödet är även beroende av vårt psykoemotionella tillstånd och våra tankar.

Om vi sköter vår hälsa och skapar bra ämnesomsättning, matar oss med goda tankar och känslor så laddas kroppens resurser eller ”batteri” snabbt efter påfrestningar.

Vid balans mellan skapande och förbrukande kroppsliga resurser klarar kroppen lättare av att hantera kortvariga och i vissa fall långvariga påfrestningar. Om kroppen däremot förbrukar mer kroppsliga resurser än vad som finns tillgängliga så är det en god grund för stora hälsoproblem.

Det är viktigt att känna till att kroppen har stora förmågor att läka och reparera sig så snart de kroppsliga resurserna ökar och en balans mellan tärande- och skapande av mänskliga resurser uppstår.

Om människan har något hälsoproblem så är det därför viktigt att inte tänka på problemet utan istället fokusera på hur kroppens resurser kan ökas. Den mänskliga kroppen är den bästa läkaren så länge den hålls i balans och resursbatteriet är större än resursuttaget. MONICOR är ett utmärkt verktyg att ta hjälp utav för att balansera och stärka det kroppsliga resurserna!

# Analys av allmän diagnostik

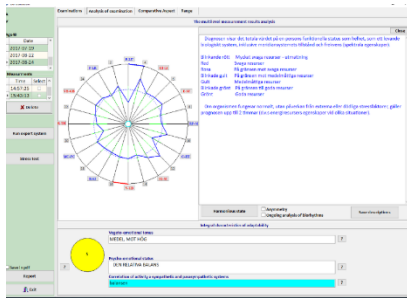

Efter att en allmän diagnostik utförts öppnas MONICORS övergripande analysdel som visar grafiskt klientens hälsostatus och hur kroppens resurser används/förbrukas samt meridianernas och organens balanser. Det är även möjligt att välja och se historiska analyser samt därifrån gå till det fördjupade analysfunktionerna.

## Aktuell hälsostatus



Den färgfyllda runda ringen längst ned till vänster visar kroppens aktuella hälsostatus.

Klicka på frågetecknet (?) bredvid för beskrivning av det olika hälsotalen. Värt att tänka på är att denna visar kroppens hälsostatus just när den allmänna diagnostiseringen gjordes. Om en diagnostik gjorts efter t.ex. en stressig dag, någon annan påfrestning eller i slutet av dagen kan resultatet mycket väl bli lågt som t.ex. 2, 3 eller 4 och det betyder att kroppens resurser eller "batteri" är lågt men kan mycket väl bli bättre efter en allmän korrigering.

## Om kroppens resurser;

- **inte återställs** eller förbättras till dagen efter en allmän korrigering kan det vara ett tecken på att klienten är utmattad och/eller sjuk.
- **försvagas** efter en allmän korrigering så är det ett tecken på att kroppens resurser förbrukats efter den allmänna korrigeringen.
- **förstärks eller blir oförändrade** efter en allmän korrigering betyder det att kroppens resurser eller "batteri" är på en bra och stabil nivå.
- **växlar mellan stark och svag** under en allmän korrigering innebär det kroppens resurser är försvagade.

Det är möjligt att följa kroppens aktuella resurser under och/eller efter en allmän korrigering genom att gå till funktionen "Expert", se manualen 5.1.4 för mera information.

## Meridianorganens energi

Den streckade runda ringen visar kroppens resursutnyttjande. Om den streckade ringen koncentrerar sig mot centrum betyder det att kroppens resurser är spända, förbrukar mer energi för att mobilisera alla resurser för att kunna bekämpa någon stark påfrestning eller obalans. Påfrestningar och obalanser uppstår lätt i en starkt stressad situation eller om kroppen är förgiftad eller andra extrema situationer. Detta kan vara normalt för kroppen men får inte befinna sig i detta tillstånd för lång period då det förbrukar kroppens resurser och kan leda till hälsoproblem.

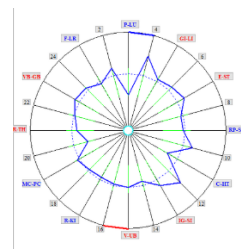

Den blåa taggiga "ringen" visar kroppens 12 meridianer och dess kopplade organ. Meridianerna följer meridianklockan och visar om respektive organs höger respektive vänster sida är över eller underaktiv. Organet är underaktivt om den blåa linjen är innanför den streckade ringen och följaktligen överaktiv om den är utanför den streckade ringen.

Meridianklockan visar när på dygnet meridianorganet är som mest aktiv som t.ex. lungmeridianen (P-LU) som är som mest aktiv mellan klockan 3 och 4 på natten. Är lungmeridianen överaktiv så kan den förekomma att klienten vaknar någon gång under dess aktiva tid.

# Expert system

För att kunna öppna funktionen "expert system" behöver man välja ett datum och tid i klientens lista med utförda diagnostiker.

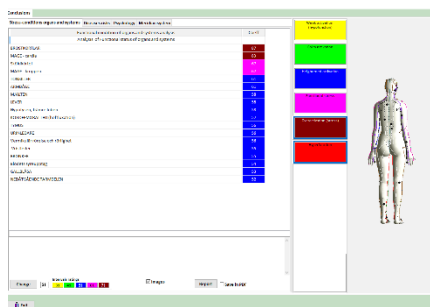

## Stress-conditions organs and systems

Den här funktionen visar hur olika organ och system adapterar (anpassar) sig till kroppens super komplicera liv. Kroppen är ett dynamiskt system och förändras hela tiden inom vissa gränser.

Tankar, känslor, väder och vind osv är några faktorer som förändrar kroppens miljö och som kroppen behöver anpassas till. Dessa förändringar kan påverka en kropp olika.

Om en människa behöver springa så kan pulsen gå upp till 90 slag per minut hos en person och upp till 120 slag per minut hos en annan. Det betyder att en person med 120 puls är svagare då hon måste anstränga sig mer för att klara situationen. På liknande sätt reagerar alla organ och system. Vissa organ måste anstränga sig mera andra mindre. Och de organ och system som anstränger sig mer är svagare och behöver mer energi för att fungera bättre.

Röda och bruna färger visar att det sker en stor aktivering/ansträngning. Om ett och samma organ ofta visar höga värden är det ett tecken på att organet behöver hjälp. Lika så om organet eller systemet pendlar mellan bra och höga/låga värden. Kroppens organ och system är ofta beroende av energetiska meridianer som ombesörjer organen med energi. Därför är så viktigt att förbättra meridianflödet och det är precis det MONICOR kan hjälpa klienten med.

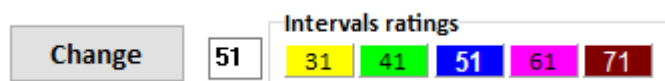

För att lättare kunna fokusera på t.ex. dem överaktiva organen och systemen är de en rekommendation att klicka på 51

eller skriva in valfri nivå i rutan bredvid och därefter klicka på Change. För att se alla underaktiva organ och system uppge istället 0 och klicka på Change.

Värden att vara uppmärksam på är 0-31 (gul) samt från 51 (blå, lila, brun och röd) och uppåt.

## Diseases risks

Den här funktionen visar och gör sina beräkningar utifrån hur väl meridiansystemet fungerar. Dess risker kan vara temporära bedömningar av situationer, speciellt när färgerna har blå eller rosa färg. Om risken har röd eller brun färg så måste man kontrollera ifall samma risknivåer uppkommer mer frekvent. Vid upprepning av samma risker och höga risknivå måste man vara mer uppmärksam på eventuellt problem

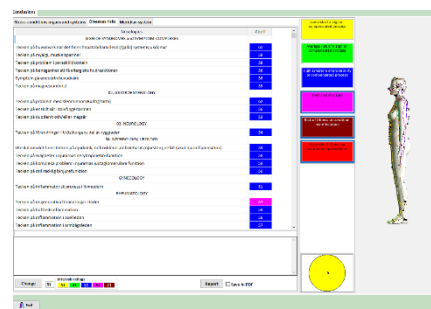

## Meridian System

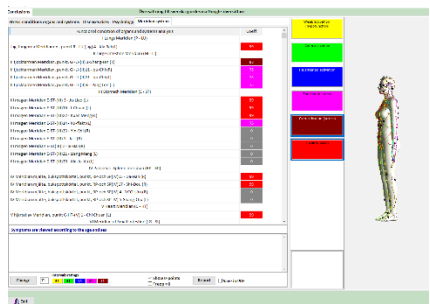

Här visas dem akupunkturpunkter som har någon form av avvikelse från ett normalt förhållande inom sina meridianer. Punkter som markeras med siffror "0" har brist på energi. Punkter med siffror 99 har överskott på energi.

Siffror som överstiger 50 har överskott av energi men i mindre grad. Punkter med siffror under 30 har brist på energi.

Alla dessa siffror återspeglar kroppens energetiska tillstånd där vissa organ ska få mindre energi och andra för mycket energi.

Genom att MONICOR fördelar energi och tar bort blockeringar optimeras kroppens energetiska tillstånd och förbättrar därmed hälsan markant.

## Stresstest av bakterier och parasiter

Människans kropp har väldigt många bakterier och parasiter där de flesta av dem inte är i ett aktivt tillstånd utan är "sovande" så länge som kroppen är i balans och harmoni. Vissa av dem aktiveras först när kroppen blir svagare och speciellt om det sker under en längre tid då dessa kan spridas och skada kroppen samt i förlängningen ge hälsoproblem.

Olika bakterier och parasiter kan befinna sig i olika former som motsvarar olika frekvenser. Grova frekvenser motsvarar mer aktiva bakterier och dessa befinner sig vid början av den rad som tillhör bakterien.

Fina frekvenser befinner sig i slutet av raden och dessa brukar befinna sig i ett icke aktiv tillstånd dvs. sovande. MONICOR upptäcker bakterier och parasiter genom resonans. Man vet att de bakterier och virus som finns i MONICOR programmet har konkreta frekvenser.

När man väljer de bakterier som man vill upptäcka skickar MONICOR dess frekvenser och om det finns resonans markeras dessa som mörkgrön eller ljusgrön färg. Bakterier aktiveras oftast när kroppen blir svagare men kan också försvinna så snart kroppen bli starkare.

Bakterier och virus kan med andra ord komma och gå dag till annan beroende på bl.a. kroppens allmänna hälsostatus. Genom att låta MONICOR eliminera bakterier och parasiter så stärks immunsystemet och kroppens stressas av. Aktiva bakterier som finnas i kroppen under en längre tid framkallar hälsoproblem och är inte så lätta att eliminera genom endast en behandling utan det kan krävas flera behandlingar. Det är även möjligt att spela in en behandling på magnetremsa för att på det viset möjliggöra en egenbehandling.

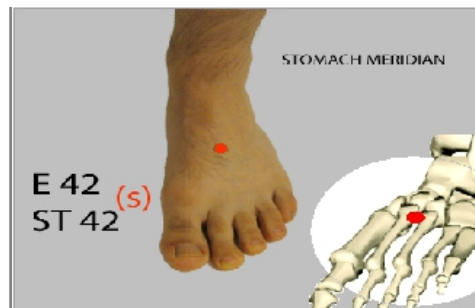

## Allmän korrigering

På grund av att vårt hälsotillstånd är beroende av energi i kroppen så är det därför viktig att förbättra energiflödet längs det energetiska meridianerna.

MONICOR diagnostiserar och beräknar vilka akupunkturpunkter som är över- och/eller understimulerade. Baserat på dessa beräkningar skicka MONICOR meridianpunkternas resonansfrekvens med syfte att korrigera dem.

Akupunkturpunkter som har underskott av energi får mer energi och de som har överskott av energi får minskad energi av MONICORs allmänna korrigering.

# Symptomkorrigering

Det finns 3 sätt att korrigera symptom:

1. Programmet väljer de akupunkturpunkter som brukar vara kopplat till ett konkret symptom. Tex vid behandling av astma väljer programmet de punkter som är kopplade till astma.

**Genom att markera de vi ser vilka punkter mer passar oss. Man kan välja mellan 2 och 10 punkter .** Kolla till höger, där står till vilka symptom användbar punkten. Om det passar dina symptom så markera dem

Man kan välja att göra behandling direkt via MONICOR eller så kan man överföra frekvenserna för valda punkter till en magnetrensa som senare placeras på handleden/ledernas undersida (MC7) under 6 - 8 timmar/dygn. I båda fallen förbättrar eller återställs punkterna. Med andra ord man gör akupunktur utan nålar.

2. Programmet väljer de frekvenser som motsvarar konkreta problem. Tex apparaten väljer frekvenser vilka kan förbättra levern, bukspottkörteln eller något annat organ som är kopplat till konkreta problem.
3. Programmet väljer både akupunkturpunkterna och frekvenserna som motsvarar ett inre organ.

## Testning av preparaten

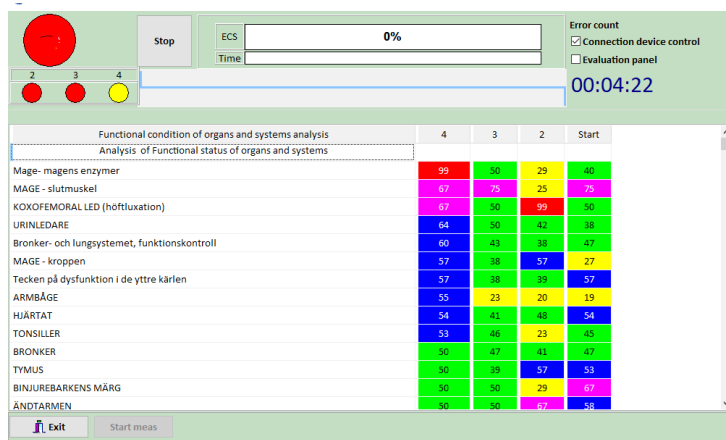

Med den här funktionen ges en unik möjlighet att kontrollera hur t.ex en vitamin, mineral eller annat preparat eller föda påverkar på kroppen.

Bilden här bredvid visar resultatet från tester av 3 olika preparat. Den högra kolumnen (start) visar de olika organens och systemens resursnivå vid start där hjärtat är t.ex. blå med värdet 54. Det första

och andra preparatet (2 - 3) förbättrade hjärtat till grönt 48 respektive 41 medan det sista preparatet (4) inte påverkar hjärtat varken till det bättre eller sämre.



Sammanfattningsvis så visar MONICORs testfunktion att det sista preparatet visar på bästa resultatet för den aktuella testkroppen då den förbättrar kroppens resurser till gul, se bilden till höger.

Man vet att en vitamin eller mineral inte kan förbättra alla organ utan vissa organ blir bättre och vissa blir sämre. Det viktigaste är dock att låta MONICOR räkna ut om ett visst problemorgan blir bättre eller sämre. Det är även viktigt att se hela kroppens förbättring eller försämring av ett visst preparat.